

# O jovem do Central

**Quem são eles?** Pesquisa elaborada pelo IPA revela o perfil dos homens entre os 18 e os 29 anos encarcerados no presídio de Porto Alegre. Dados sobre cor da pele, crimes, escolaridade e trabalho surpreenderam os pesquisadores

Jovem, com 18 ou 19 anos, branco, ateu, sem filhos, que até então morava com os pais, trabalhava com carteira assinada e tem interesse em estudar e trabalhar, usuário de drogas. Depois de ouvir 270 homens entre os 18 e os 29 anos, pesquisadores do Centro Universitário Metodista - IPA traçaram um perfil dos jovens do Presídio Central de Porto Alegre.

O estudo do Observatório da Juventude, realizado entre agosto e maio passados por pesquisadores dos cursos de Direito e Psicologia, foi apresentado ontem aos integrantes do Fórum da Questão Penitenciária, na sede administrativa da Ajuris.

Sociólogo e historiador, o professor Celso Rodrigues detalhou os resultados com a expectativa de dar mais um passo no que ele chama de 'batalha de consciências'. Para ele, indicadores de que ainda no ensino fundamental os adolescentes perdem o interesse pela escola e o fato de que nem mesmo um trabalho com carteira assinada os faz seguir por outro caminho são determinantes para focar nos problemas em busca de soluções.

O estudo revela que 44% dos presos se autodeclararam brancos, 46% moravam com os pais, 58% não têm filhos. Quase 80% deles são usuários de drogas. E 68% foram presos em flagrante sendo que

**"A sociedade diz que são sempre os mesmos. Essa é a maior furada: não são! A pesquisa vem a confirmar isso."**

SIDINEI BRZUSKA, JUIZ DA VCA

53% não viram um advogado nem uma vez sequer. A maioria, 35% deles, aguarda julgamento pelo crime de roubo. Em segundo lugar, com 23%, por tráfico de drogas. Homicídio representa apenas 3% e latrocínio, 1%.

A descoberta de que quase metade desses jovens (41%) tem um familiar preso é outro dado que, para o pesquisador, precisa ser melhor trabalhado. "É preciso pensar em desconstruir certas visões. O senso comum diz que são jovens que não trabalham, mas boa parte trabalhou sim, com carteira assinada. A maioria quer trabalhar, mas essas opções existem?", questiona.

Diante dos juizes da Vara de Execuções Criminais de Porto Alegre, o pesquisador dividiu a angústia. "Se pararmos aqui alguns desses pontos é consenso, temos que socializar e levar a discussão à sociedade civil porque ela tem que estar dentro desse projeto também", avalia Rodrigues.



LETÍCIA BARBIERI  
METRO PORTO ALEGRE

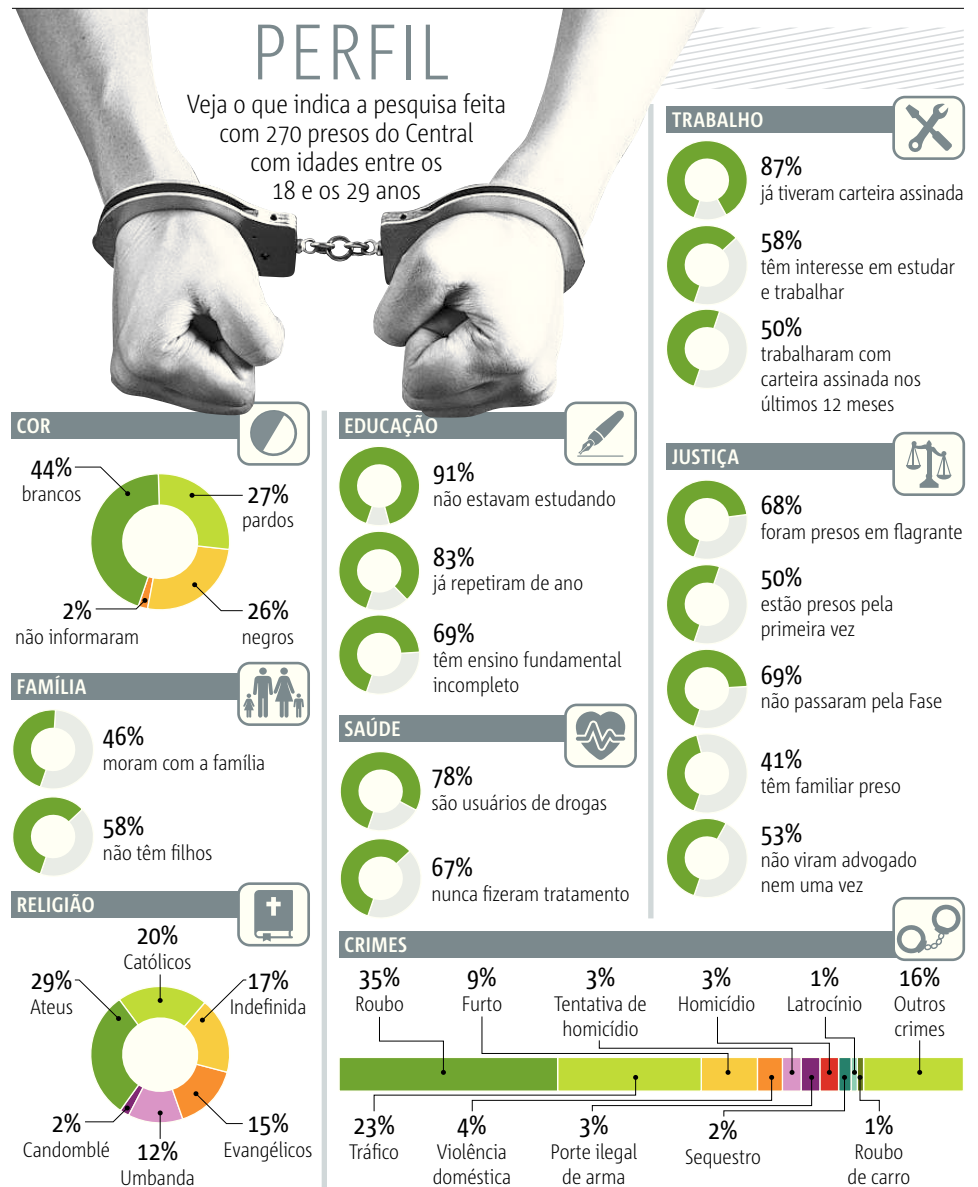

### Internado

## Professor Garcia

Após sofrer um AVC (acidente vascular cerebral) na tarde de terça-feira, o vereador Professor Garcia (PMDB) continuava ontem internado na CTI do Hospital Mãe de Deus. O quadro é considerado muito grave, conforme boletim médico divulgado pela manhã. À noite, seria realizada uma tomografia para avaliar seu estado de saúde. O vereador, que está em seu quinto mandato, presidiu a Câmara no ano passado.

### Cotações

**Dólar**  
↑ +0,72%  
(R\$ 3,489)

**Bovespa**  
↑ +0,46%  
(50.287 pts)

**Euro**  
↑ +0,64%  
(R\$ 3,805)

**Selic**  
(14,25% a.a.)

**Salário mínimo**  
(R\$ 788)

## Capital instala 'bituqueiras'

A Prefeitura de Porto Alegre começou ontem a instalar as primeiras 39 bituqueiras junto às lixeiras. Tratam-se de cilindros em formato de cigarro para que fumantes depositem as pontas. É o projeto POA Sem Bituca, que começa pelo Centro Histórico e deve se estender pela cidade, totalizando 10 mil equipamentos. Os resíduos serão encaminhados para gerar energia na produção de cimento. **METRO POA**



Equipamento tem formato de cigarro | LUCIANO LANES/PMPA

### Revitalização

## Audiência do Cais será em 18/9

O projeto de revitalização do Cais Mauá será apresentado oficialmente em audiência pública em 18 de setembro, às 19h, no Grêmio Náutico União (rua Quintino Bocaiuva, 500, Moinhos de Vento). Serão detalhados ao público o Estudo de Impacto Ambiental e Relatório de Impacto do Meio Ambiente. **METRO POA**

### Seguro-desemprego

## FGTAS faz esclarecimento

A Fundação Gaúcha do Trabalho e Ação Social esclarece que as agências FGTAS/Sine estão realizando o encaminhamento do seguro-desemprego e das carteiras de trabalho. Em função de greve na Superintendência Regional do Trabalho e Emprego, entretanto, não há como informar prazo de entrega do documento. **METRO POA**

**metro**

**FALE COM A REDAÇÃO**  
leitor.poa@metrojornal.com.br  
051/2101.0471  
COMERCIAL: 051/2101.0302

### EXPEDIENTE

**Metro Brasil.** Presidente: Cláudio Costa Bianchini. (MTB: 70.145)  
Editor Chefe: Luiz Rivoiro. (MTB 21.162).  
Diretor Comercial e Marketing: Carlos Eduardo Scappini  
Diretora Financeira: Sara Velloso. Gerente Executivo: Ricardo Adamo  
Editor-Executivo de Arte: Vitor Iwasso

### Metro Porto Alegre.

Editor Executivo: Maicon Bock (11.813 DRT/RS) - Editor de Arte: Guilherme Gomes  
Grupo Bandeirantes de Comunicação RS. Diretor-Geral: Leonardo Meneghetti

Editado e distribuído por Metro Jornal S/A. Endereço: rua Delfino Riet, 183, Santo Antônio, CEP 90660-120, Porto Alegre, RS. Tel.: (051) 2101-0302  
O Metro jornal é impresso no Grupo Sinos S/A.

**BDO** A tiragem e distribuição desta edição são auditadas pela BDO. 40.000 exemplares

O Metro jornal circula em 22 países e tem alcance diário superior a 18 milhões de leitores. No Brasil, é uma joint venture do Grupo Bandeirantes de Comunicação e da Metro Internacional. É publicado e distribuído gratuitamente de segunda a sexta em São Paulo, Brasília, Rio de Janeiro, Belo Horizonte, Curitiba, Porto Alegre, ABC, Campinas e Grande Vitória, somando 495 mil exemplares diários.